



ÉTÉ 2024

PROGRAMME

3-17ans

ÉDITO

Chères familles,

C'est avec plaisir que l'été s'invite dans nos esprits dès lors que nous ouvrons cette plaquette. Vous y découvrirez la grande diversité de propositions qui s'offre à l'ensemble de nos jeunes orvaltaises et orvaltais pour profiter de leurs vacances : accueils de loisirs, accueil Sport et Nature, stages sportifs et natation, stages associatifs, accueil jeunes ... et bien sûr les camps et séjours d'été.

Afin de mieux répondre aux besoins des plus jeunes, les mini camps feront place cet été à une nouvelle proposition : des « Nuits Bivouacs » adossées aux accueils de loisirs des maternels. Celles-ci s'adresseront aux enfants faisant leur rentrée au CP. Une expérience propice à cet âge pour gagner en autonomie !

Concernant les camps et séjours d'été, le découpage par tranche d'âge évoluera lui aussi. Pour plus de simplicité et de cohérence dans la constitution des groupes, il se déclinera désormais en fonction du niveau de classe des enfants et non plus en fonction de leur année de naissance.

En outre, de nouvelles destinations et activités viendront renouveler notre offre, avec une attention toujours plus forte à l'égard des mobilités douces : le train et le vélo seront ainsi au rendez-vous de cet été afin que les jeunes développent une perception différente, plus éthique du voyage.

Enfin, pour les élèves de collège et lycée, l'Accueil Jeunes demeurera le lieu de retrouvailles et l'espace pour construire des projets et activités. Quant aux plus grands (16-25 ans), le dispositif Coup de pouce Vacances continuera, sous conditions, à les soutenir pour les aider à partir en vacances de façon autonome !

Nos équipes d'animation, expérimentées et motivées, sont dans l'attente des beaux jours pour accueillir vos enfants et les jeunes !

À toutes et tous, nous vous souhaitons par anticipation de très bonnes vacances !

Jean-Sébastien Guitton,
Maire

Armelle Chabirand,
Adjointe à la culture et à la jeunesse

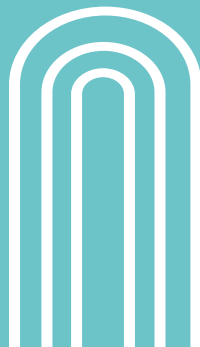

Scannez le QR Code
et découvrez le
programme estival
sur le site de la Ville !



SOMMAIRE



4-20

L'été à Orvault

- ▶ Accueils de loisirs (3-12 ans) **p. 5-6**
- ▶ **Nouveauté** : Nuits Bivouacs pour les maternels ! **p. 7**
- ▶ Stages sportifs (8-17 ans) **p. 8-11**
- ▶ Stages natation (5-12 ans) **p. 12-13**
- ▶ Sport et Nature (10-13 ans) **p. 14-15**
- ▶ Accueils Jeunes (11-17 ans) **p. 16-17**
- ▶ Ma dernière journée de vacances (6-12 ans) ! **p. 18**
- ▶ Coup de pouce vacances (16-25 ans) **p. 19-20**

21-34

Mes vacances sous la tente

- ▶ Zoom sur l'attestation d'aisance aquatique et tranches d'âges **p. 22-23**
- ▶ Programme camps été **p. 24-25**
- ▶ Camps et séjours – juillet **p. 26-31**
- ▶ Camps et séjours – août **p. 32-34**

35-43

Calendrier des activités et modalités d'inscription

- ▶ Calendrier des activités **p. 36-37**
- ▶ Mes démarches **p. 38**
- ▶ Je m'inscris à l'Accueil de Loisirs, aux stages sportifs, stages natation, au Sport et Nature, à ma dernière journée de vacances **p. 39**
- ▶ Je m'inscris à l'Accueil jeunes **p. 40**
- ▶ Je m'inscris à un séjour **p. 40-43**

44-48

Tarifs et aides financières

49-50

Dispositions générales

51

Et le téléphone portable ?

52

L'été à Orvault, c'est aussi...

- ▶ Des espaces jeunes à la Bugallière et à Plaisance **p. 53**
- ▶ Des activités associatives enfance-jeunesse **p. 54-55**



L'ÉTÉ À ORVAULT

ACCUEILS DE LOISIRS

3-12 ANS

Les enfants sont répartis par tranche d'âge...

- ▶ ALSH des maternels **3-6 ans** : enfants scolarisés en maternelle en 2023-24 ou ayant 3 ans révolus. Pour être accueilli, il est recommandé que l'enfant ait fait l'acquisition de la propreté.
- ▶ ALSH des élémentaires **6-12 ans** : enfants scolarisés en élémentaire en 2023-24 ou collégiens, n'ayant pas 13 ans révolus.

... et par secteur (nord/sud), sauf pour la période du 5 au 14 août (voir tableau ci-dessous).

5

SECTEUR	ENFANTS ORVALTAIS SCOLARISÉS À *	LIEUX D'ACCUEIL lu. 8 juillet au ve. 2 août & lu. 19 au je. 29 août	LIEU D'ACCUEIL UNIQUE lu. 5 au mer. 14 août
Nord	Pont-Marchand	ALSH Vieux-Chêne (écoles maternelle et élémentaire)	Secteur nord + sud : 1 seul site ALSH Émile-Gibier (écoles maternelle et élémentaire)
	Vieux Chêne		
	Bois Raguenet		
	Saint-Joseph		
	Enfant non orvaltais		
Sud	Salentine	ALSH Émile-Gibier (écoles maternelle et élémentaire)	
	Émile-Gibier		
	Ferrière		
	Bois-Saint-Louis		

* les enfants orvaltais scolarisés en dehors de la commune, ainsi que les collégiens, sont rattachés aux ALSH en fonction de l'adresse de leur responsable légal·e et donc en référence au périmètre scolaire dont dépendrait l'enfant.

Attention : Pont du 15 août, ALSH fermé le 16 août

Infos pratiques

ACCUEILS DE LOISIRS

3-12 ANS

HORAIRES

Lundi au vendredi, de 7h45 à 18h30

FRÉQUENTATION

- ▶ Matin avec repas
- ▶ À la journée
- ▶ Après-midi sans repas

ACCUEIL ET DÉPART DES ENFANTS

- ▶ Matin : 7h45 à 9h30
- ▶ Après-midi : 13h15 à 13h45 (pour les inscriptions "matin avec repas" OU "après-midi sans repas")
- ▶ Soir : 16h45 à 18h30 (le vendredi : départ possible à partir de 16h)

Les arrivées tardives ou départs anticipés ne sont pas autorisés (cf. Règlement intérieur des activités enfance jeunesse).

RESTAURATION

▶ Le repas du midi et le goûter sont fournis par la Ville.

ACCUEILS DE LOISIRS DES MATERNELS

Veillez à fournir un sac contenant une tenue de rechange, un drap housse, une couverture (duvet/plaid) et si besoin un doudou, le tout marqué au nom-prénom de l'enfant.

L'info en plus !

L'ensemble des vêtements oubliés au sein des ALSH d'été sera conservé par la Ville jusqu'à la veille des vacances d'automne. En cas de besoin, contactez l'Espace Famille. Passé cette date, ces vêtements feront l'objet d'un don à une association.



NUITS BIVOUACS DANS LES ACCUEILS DE LOISIRS DES MATERNELS

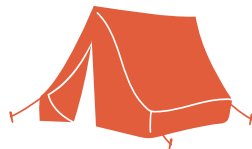

Pour permettre aux plus jeunes de vivre une première expérience sous tente, l'accueil de loisirs propose aux enfants de grande section qui le fréquentent de rester dormir dans le cadre d'une Nuit Bivouac.

Ces nuits seront organisées, pour chaque accueil de loisirs, les :

- ▶ Mercredi 17 juillet
- ▶ Mercredi 24 juillet
- ▶ Mardi 27 août
- ▶ Jeudi 18 juillet
- ▶ Jeudi 25 juillet
- ▶ Mercredi 28 août

Les inscriptions se feront au sein des accueils de loisirs, auprès de l'équipe d'animation dans la limite des capacités d'accueil définies par la Ville.

16 places par Nuit Bivouac sont disponibles pour chaque accueil de loisirs :

- ▶ Pour l'accueil de loisirs du Vieux Chêne, elles se dérouleront au château de la Tour
- ▶ Pour l'accueil de loisirs d'Émile-Gibier, elles se dérouleront à Émile-Gibier

▶ Les enfants inscrits à la semaine sur l'accueil de loisirs seront prioritaires.

▶ Pour participer à une Nuit Bivouac, **les enfants devront être, à minima, présents la journée et le lendemain de cette nuit sous tente**

(ex : dans le cadre d'une nuit organisée le mercredi soir, l'enfant devra être inscrit le mercredi et le jeudi toute la journée à l'accueil de loisirs).

La tarification de la Nuit Bivouac s'ajoute à celle de la journée (voir p. 46)

STAGES SPORTIFS

8-17 ANS

Pour les jeunes qui ont envie
de se faire plaisir, de bouger et de se dépenser !

PUBLIC

- ▶ **8-11 ans** (scolarisés en primaire, ayant 8 ans révolus)
- ▶ **11-17 ans** (collégiens et lycéens)

FRÉQUENTATION

À la séance

ÉQUIPEMENT

Chaque participant-e doit apporter son propre goûter, être vêtu d'une tenue adaptée (**chaussures de sport obligatoires**) et prévoir un sac contenant **crème solaire, casquette et gourde**.

ACTIVITÉS

- ▶ **Pour l'activité VTT** : les participant.es sont invité-es à venir avec leur propre vélo et leur casque ; à défaut, la Ville leur en mettra un à disposition.

- ▶ **Pour l'activité piscine** : prévoir maillot et bonnet de bain, ainsi qu'une serviette !

À NOTER

Tous les après-midis sportifs sont proposés **à la séance**.

Exceptionnellement, pour des raisons indépendantes de la volonté de la Ville (météo, contrainte d'accès à un équipement ou une salle de sport), **le programme d'activités est susceptible d'être modifié et adapté en dernière minute**.

Le fait que la nouvelle activité proposée ne plaise pas à l'enfant ou au jeune ne constitue pas un motif d'annulation sans frais. La séance sera donc tout de même facturée à la famille.

STAGES SPORTIFS 8-11 ANS



JUILLET

Date	Activité	Lieu	Horaire	Capacité	Inscription	Tarif
Lu. 8	Tchoukball / escrime	Complexe sportif de la Ferrière	13h30 - 17h30	24 places	À la séance	A
Ma. 9	Basket / boxe					
Me. 10	Thèque / foot					
Je. 11	Gymnastique / hockey					
Ve. 12	Parkours / ultimate					

9

AOÛT

Date	Activité	Lieu	Horaire	Capacité	Inscription	Tarif
Me. 21	Jeux sportifs / ultimate	Complexe sportif de la Cholière	13h30 - 17h30	24 places	À la séance	A
Je. 22	Hand / badminton					
Ve. 23	Foot / piscine					

Lu. 26	Jeux sportifs / athlétisme	Complexe sportif de la Ferrière	13h30 - 17h30	24 places	À la séance	A
Ma. 27	VTT / piscine					
Me. 28	Accrosport / volley					
Je. 29	Parkours / basket					

STAGES SPORTIFS 11-17 ANS

Pour les 11-17 ans libérés du temps scolaire en raison des examens de fin d'année, profitez des animations mises en place dès le 1^{er} juillet !

JUILLET						
Date	Activité	Lieu	Horaire	Capacité	Inscription	Tarif
Lu. 1 ^{er}	Jeux sportifs / thèque	Complexe sportif de la Cholière	13h30 - 17h30	36 places	À la séance	A
Ma. 2	Tir à l'arc / athlétisme					
Me. 3	Badminton / tennis de table					
Je. 4	Baby-foot géant*		10h30 - 17h30		Sortie à la journée	D
Ve. 5	Hand / flag forêt		13h30 - 17h30		À la séance	A

Lu. 8	Jeux sportifs / basket	Complexe sportif de la Cholière	13h30 - 17h30	24 places	À la séance	A
Ma. 9	Badminton / kinball					
Me. 10	Thèque / flag rugby					
Je. 11	Accrobranche*		10h30 - 17h30	16 places	Sortie à la journée	D
Ve. 12	Piscine / foot		13h30 - 17h30	24 places	À la séance	A

*** Pour la journée, il faut apporter son pique-nique, en plus du goûter !**

AOÛT

AOÛT						
Date	Activité	Lieu	Horaire	Capacité	Inscription	Tarif
Lu. 26	Jeux sportifs / piscine	Complexe sportif de la Cholière	13h30 - 17h30	24 places	À la séance	A
Ma. 27	Badminton / thèque					
Me. 28	VTT / course d'orientation					
Je. 29	VTT - canoë*		10h30 - 17h30	16 places	Sortie à la journée	D

** Pour la journée, il faut apporter son pique-nique, en plus du goûter !*

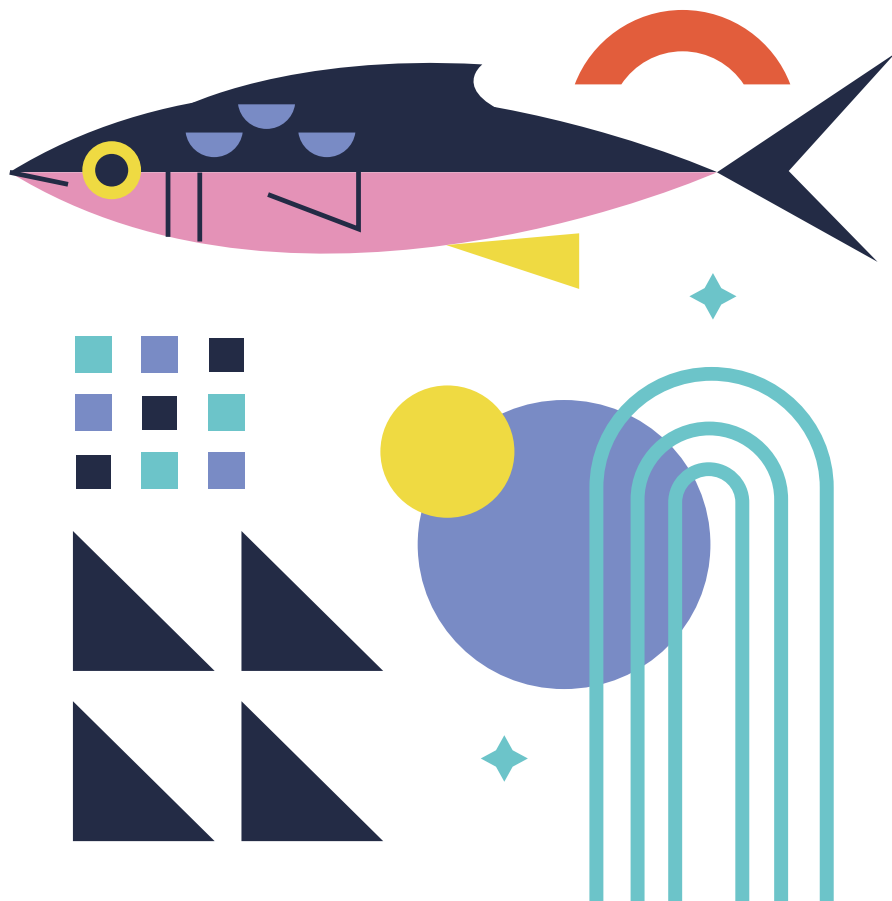

STAGES NATATION

5-12 ANS



TROIS NIVEAUX D'APPRENTISSAGE

Niveau	Pour les enfants en capacité...	Objectifs du stage
1	D'accepter d'écouter les consignes (avoir 5 ans et plus).	<ul style="list-style-type: none">▶ Réaliser une étoile de mer sur le ventre▶ Ramasser un anneau avec ses mains à 60 cm de profondeur en s'immergeant complètement▶ Effectuer un saut puis une remontée passive à 1.20 m et revenir au bord en autonomie, et se déplacer sur 5 m.
2	De réaliser une étoile de mer ventrale, de sauter du bord du bassin à 1.20 m, et de se déplacer sur 5 m.	<ul style="list-style-type: none">▶ Sauter en grande profondeur avec remontée passive▶ Enchaîner une étoile de mer ventrale et dorsale sans reprise d'appui▶ Réaliser une glissée ventrale et dorsale▶ Réaliser une chute avant et arrière et se déplacer sur 15 m alternant ventral/dorsal.
3	De sauter dans le grand bassin, d'enchaîner une étoile ventrale et dorsale, de se déplacer sur le ventre et sur le dos sur 15 m.	<ul style="list-style-type: none">▶ Nager 25 m en dos crawlé, se déplacer 15 m sur le ventre avec une respiration aquatique▶ Plonger du bord du bassin debout ou avec un genou au sol▶ Ramasser un objet à 1.50 m de profondeur sans lunettes.

12

Les enfants ayant déjà participé à l'un des stages natation se voient remettre, en fin de période, un document attestant de leur niveau.

BON À SAVOIR : Pour s'inscrire à un stage natation, **un document de niveau datant de moins de 3 mois est obligatoire.** Celui-ci devra être fourni à l'inscription. Il convient donc de réaliser un test en amont des périodes d'inscription. Ce test peut se faire gratuitement à la piscine de la Cholière :

- ▶ Le samedi entre 16h30 et 18h30
- ▶ Le dimanche entre 9h et 12h

UNIQUEMENT SUR RÉSERVATION ET PRISE DE RENDEZ-VOUS AU 02 40 63 30 40

CALENDRIER DES STAGES NATATION

Cet été, des stages sont proposés durant juillet et août (cf. tableau ci-dessous)

	Niveau 1 (8 enfants / stage)	Niveau 2 (10 enfants / stage)	Niveau 3 (12 enfants / stage)
Ma. 9 au ve. 12 juillet (stages de 4 séances)		▶ Stage de 10h à 10h40	▶ Stage de 10h à 10h40
	▶ Stage 1 : 11h à 11h40		
	▶ Stage 2 : 11h à 11h40		
Ma. 16 au ve. 19 juillet (stages de 4 séances)		▶ Stage de 10h à 10h40	▶ Stage de 10h à 10h40
	▶ Stage 1 : 11h à 11h40		
	▶ Stage 2 : 11h à 11h40		
Ma. 23 au ve. 26 juillet (stages de 4 séances)		▶ Stage de 10h à 10h40	▶ Stage de 10h à 10h40
	▶ Stage 1 : 11h à 11h40		
	▶ Stage 2 : 11h à 11h40		
Ma. 20 au ve. 23 août (stages de 4 séances)		▶ Stage de 10h à 10h40	▶ Stage de 10h à 10h40
	▶ Stage 1 : 11h à 11h40		
	▶ Stage 2 : 11h à 11h40		
Ma. 27 au ve. 30 août (stages de 4 séances)		▶ Stage de 10h à 10h40	▶ Stage de 10h à 10h40
	▶ Stage 1 : 11h à 11h40		
	▶ Stage 2 : 11h à 11h40		

13

▶ **Inscription et présence obligatoires** à l'ensemble des séances du stage.

▶ **Durée de la séance** : 40 minutes

À la fin de la séance, les parents qui le souhaitent pourront prendre un temps d'échange court avec les maîtres-nageurs pour échanger sur les apprentissages de leur enfant (veillez à être à l'heure !).

ACCUEIL SPORT ET NATURE

10-13 ANS



Au cœur de l'environnement verdoyant du Château de la Tour, cette structure dédiée **aux 10-13 ans (scolarisés du CM1 à la 5^e)** permet de répondre spécifiquement aux besoins de cette tranche d'âge : **bouger, se retrouver entre jeunes de leur âge... et profiter de Nuits Bivouacs sous la tente !**

Cette année, les Jeux Olympiques s'invitent à Orvault : un programme sportif les attend pour cette fin août !

LIEU

Accueil des enfants au Château de la Tour

HORAIRES

Lundi au vendredi, de 8h à 18h30

- ▶ Période d'ouverture : lundi 19 au jeudi 29 août
- ▶ Fréquentation selon 2 modalités possibles :
 - > À la journée
 - > L'après-midi sans repas

Accueil et départ des enfants

- ▶ Matin : 8h à 9h30
- ▶ Après-midi : 13h15 à 13h45 (pour ceux inscrits l'après-midi)
- ▶ Soir : 16h45 à 18h30

Les arrivées tardives ou départs anticipés ne sont pas autorisés (cf. Règlement intérieur des activités enfance jeunesse).

RESTAURATION

- ▶ Le repas du midi et le goûter doivent être fournis par les familles
- ▶ Si l'enfant participe à une Nuit

Bivouac, le repas du soir, les repas et goûter du lendemain sont fournis par la Ville.

VÉLOBUS

Pour les enfants à l'aise avec les déplacements à vélo, un « vélobus » est proposé aux familles qui sont dans l'impossibilité de déposer leur enfant au Château de la Tour (option à mentionner dans le cadre de l'inscription). Cette navette à vélo, gratuite et encadrée par l'équipe d'animation, propose deux lieux de rassemblement selon les horaires suivants :

Matin

- ▶ 8h15 - départ de la Cholière
- ▶ 8h45 - départ de la Frébaudière

Soir

- ▶ 17h30 - retour à la Frébaudière
- ▶ 18h - retour à la Cholière

Les enfants doivent venir avec leur propre vélo (en bon état de fonctionnement) et leurs équipements de protection.

... Un petit air de camp de vacances !

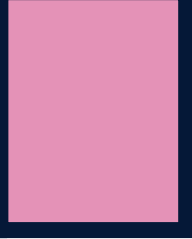

INSCRIPTION AUX NUITS BIVOUACS

L'Accueil Sport et Nature propose aux participant·es de rester dormir sur place dans le cadre des Nuits Bivouacs dédiées aux enfants qui fréquentent la structure.

Ces Nuits Bivouacs seront organisées le :

- ▶ Mercredi 21 août
- ▶ Jeudi 22 août
- ▶ Mardi 27 août
- ▶ Mercredi 28 août

Le menu du soir, la veillée et l'organisation de la nuit sous tentes seront abordés et préparés, pendant la journée, avec les enfants.

Aucune réservation ne pourra être faite en amont de l'été. Les inscriptions se feront sur place, directement auprès de l'équipe d'animation, dans la limite des capacités d'accueil fixées par la Ville (20 places / Nuit Bivouac) :

- ▶ Les enfants inscrits à la semaine sur l'Accueil Sport et Nature seront prioritaires.
- ▶ Pour les autres enfants, ils devront participer à l'Accueil Sport et Nature la journée où se tiendra la Nuit Bivouac et la journée du lendemain, sous réserve de places disponibles pour l'ensemble de ces créneaux (ex : dans le cadre d'une Nuit Bivouac organisée le mercredi soir, l'enfant devra être inscrit pour le mercredi et le jeudi).

TARIFICATION

La tarification de la Nuit Bivouac s'ajoute à celle de la journée (voir p. 46)

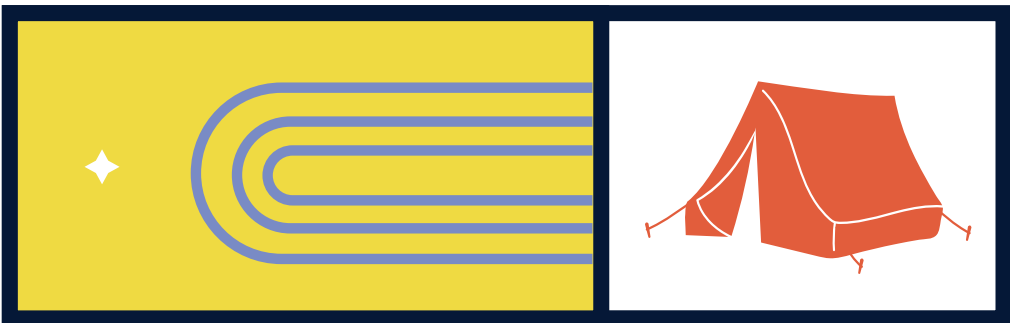

ACCUEIL JEUNES

11-13 ANS

14-17 ANS



LIEU D'ACCUEIL

29 ter, rue Robert-le-Ricolais

PÉRIODE D'OUVERTURE

Lundi au vendredi, du 1^{er} au 26 juillet
et du 19 au 29 août

(fermeture vendredi 30 août)

Chaque tranche d'âge dispose d'espaces distincts. Lors de l'inscription administrative, ils devront choisir entre la structure 11-13 ans ou 14-17 ans.

Les modalités de fonctionnement mises en place pendant l'été diffèrent des petites vacances, selon le groupe auquel le jeune appartient (voir p. 17).

Si un jeune de 14 ans souhaite rester sur le groupe des 11-13 ans pour toute la période de l'été, la famille doit le signaler expressément par écrit à : espacefamille@mairie-orvault.fr

PRINCIPE DE L'ACCUEIL JEUNES

- ▶ Profiter d'un espace d'accueil libre, aménagé pour leurs loisirs.
- ▶ Monter leur propre programme (animations sur place ou sorties), avec le soutien de l'équipe encadrante.
- ▶ S'inscrire aux activités proposées par l'équipe encadrante.

BUS ET PISTES CYCLABLES POUR VENIR FACILEMENT SUR LA STRUCTURE !

Pour celles et ceux qui utilisent les transports en commun, **les bus 79 et 89** desservent le bourg d'Orvault (arrêt « Mairie d'Orvault ») tout au long de la journée, avec derniers départs du bus 79 à 19h30 et en soirée pour le bus 89.

Pour les jeunes qui souhaitent venir à vélo, des sentiers sont aménagés jusqu'au bourg. Sur place, les jeunes pourront stationner leur vélo dans la cour privatisée de l'Accueil Jeunes.



ACCUEIL JEUNES 11-13 ANS (COLLÉGIEN·IENNES DE LA 6^È À LA 5^È)



HORAIRES : Lundi au vendredi - 10h à 18h

- ▶ Accueil matin : 10h à 10h30
- ▶ Accueil midi et après-midi : 12h15 à 14h ; les jeunes apportant leur pique-nique peuvent rester déjeuner sur place ou arriver sur le temps du midi. Pas de restauration municipale.
- ▶ Départ échelonné de 16h à 18h

Les entrées / sorties au sein de la structure ne sont possibles que pendant ces créneaux d'accueil.

Par défaut, l'arrivée et le départ des jeunes sur la structure se font en autonomie. Si une famille souhaite que son enfant ne soit pas autorisé à quitter seul·e la structure, elle doit le signaler expressément par écrit à : espacefamille@mairie-orvault.fr.

Les parents dont le jeune se rend librement sur la structure peuvent aussi contacter l'équipe d'animation, afin de s'assurer que celle-ci ou celui-ci est bien présent·e.

ACCUEIL JEUNES 14-17 ANS COLLÉGIEN·IENNES (4^È / 3^È) ET LYCÉENS·ENNES

HORAIRES : Lundi au vendredi - 14h à 18h

Avec possibilité d'organiser des sorties à la journée ou de prolonger l'accueil en soirée, selon les propositions d'animation des jeunes.

L'accueil des 14-17 ans s'inscrit dans des modalités plus souples : les jeunes peuvent y venir juste en passage ou y rester tout l'après-midi (comme aux périodes de petites vacances), pour profiter de la structure et monter leurs animations, dans le respect des règles de vie collective.



MA DERNIÈRE JOURNÉE DE VACANCES

6-8 ANS

8-12 ANS

DATE : Vendredi 30 août

PUBLIC : 6-12 ans (scolarisés en élémentaire ou au collège au cours de l'année scolaire 2023-24).

LIEU : Accueil Jeunes du Bourg

FRÉQUENTATION : au choix

- ▶ Matin avec repas
- ▶ À la journée
- ▶ L'après-midi sans repas

ACCUEIL / DÉPART

DES ENFANTS

- ▶ Matin : 7h45 à 9h30
- ▶ Après-midi : 13h15 à 13h45 (pour les inscriptions "matin avec repas" OU "après-midi sans repas")
- ▶ Soir : 16h à 18h30

INFOS PRATIQUES

Restauration

Les enfants inscrits à la journée bénéficient d'un pique-nique fourni par la Ville. Pour l'ensemble des enfants, le goûter est lui aussi fourni.

Équipement

Les enfants doivent être vêtus d'une tenue adaptée (chaussures de sport obligatoires) et apporter dans un sac :

- ▶ Une gourde
- ▶ Une casquette
- ▶ De la crème solaire

DU NOUVEAU !

Cette année la traditionnelle « Journée sportive » prend un nouveau visage ! Rendez-vous à l'Accueil Jeunes, 29 ter, rue Robert-le-Ricolais, pour une dernière journée de vacances rythmée au gré de tes envies !

Au programme :

- ▶ Activités sportives
- ▶ Sorties dans la Vallée du Cens (si le temps le permet)
- ▶ Diverses activités de ton choix
- ▶ Pour les plus grands, découverte de l'Accueil Jeunes



COUP DE POUCE
VACANCES
16-25 ANS

**partir en
autonomie !**

À partir de 16 ans, de nombreux jeunes ressentent l'envie de construire leurs propres départs en vacances. Afin de les accompagner dans cette démarche, la Ville leur propose une aide « Coup de pouce » !

CONSTRUIRE SES PROPRES VACANCES, C'EST POSSIBLE !

C'EST QUOI CONCRÈTEMENT ?

Tu es jeune et tu as envie d'un petit séjour camping en bord de mer ? D'un week-end festival de musique ? De partir à la découverte d'une ville ou d'une région ?

Il devra s'agir d'un départ en autonomie, sans les parents et non encadré. La durée minimum du départ est fixée à 3 jours et 2 nuitées et le projet doit se réaliser en France métropolitaine. Il peut s'agir de projets individuels ou collectifs, mais seuls les membres du groupe répondant aux critères d'âge et de condition de ressources pourront bénéficier de l'aide. Le projet devra être réalisé entre le 15 juin et le 15 septembre de l'année en cours.

Au-delà d'un accompagnement dans la construction du projet, l'aide « Coup de pouce » se traduit par le versement d'une **aide allant jusqu'à 200€** et pouvant être bonifiée de **10 à 50 €** lorsque le projet répond à un ou plusieurs critères tels que :

- ▶ Inscription du projet dans une démarche écologique
- ▶ Bénéficiaire d'un niveau de ressources tel que le Quotient Familial (ou celui du foyer fiscal de rattachement) se situe dans les tranches de QF 1 à 2 (QF inférieur ou égal à 776)
- ▶ Niveau d'engagement personnel du jeune dans la menée de son projet

(pour exemple, le jeune a travaillé pour financer son projet).

Cette aide est accordée sur décision d'une **Commission d'attribution qui se réunira les 17 avril, 12 et 26 juin** (dossier à déposer au plus tard 7 jours avant la Commission).

POUR QUI ?

L'aide « Coup de pouce vacances » s'adresse aux :

- ▶ Orvaltais
- ▶ Ayant **entre 16 ans et 25 ans lors du départ en vacances**
- ▶ Dont les ressources (ou celles du foyer fiscal de rattachement) correspondent à un **QF inférieur ou égal à 1 416 € (soit les QF 1 à 4)**.

TU VEUX EN SAVOIR PLUS ?

L'équipe d'animation de l'Info Jeunes et le responsable de l'Accueil Jeunes sont là pour t'accompagner ! Ils pourront t'aider dans tes démarches et dans la construction de ton projet :

- ▶ Temps d'info collectif le mercredi 22 mai (18h à 19h30) à l'Info Jeunes (Allée de la Sarre – Petit-Chantilly)
- ▶ Possibilité de solliciter un rendez-vous individuel.

Contactez l'Info Jeunes 06 98 64 05 88 ou info-jeunes@mairie-orvault.fr

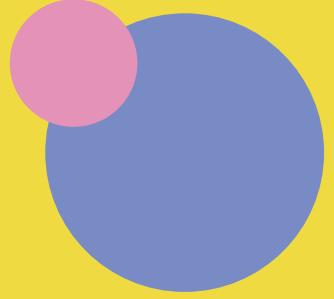
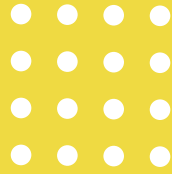

**MES
VACANCES**
sous la tente !



Certains séjours nécessitent une attestation d'aisance aquatique...

Enfants scolarisés en...	Mois	Séjour	Lieu	Attestation d'aisance aquatique à fournir
CE2/CM1/CM2	Juillet	Mes vacances à la Mer	Notre Dame de Monts	Obligatoire
CE2/CM1/CM2	Juillet	Les aventuriers du Lac	Guerlédan	Obligatoire
CE2/CM1/CM2	Août	Quand la musique Clis'sonne !	Clisson	Oui (si l'enfant veut faire du canoë)
CE2/CM1/CM2	Août	Cocktail vacances	St Julien de Concelles	Oui (si l'enfant veut faire de l'optimist)
CM1/CM2/6 ^e /5 ^e	Juillet	Les Jeux Orvaltais	La Tour	Oui (si l'enfant veut faire du kayak)
6 ^e /5 ^e	Juillet	100% détente	Noirmoutier	Obligatoire
6 ^e /5 ^e	Juillet	Les aventuriers du Lac	Guerlédan	Obligatoire
6 ^e /5 ^e /4 ^e	Juillet	Vélodyssée	Vélodyssée	Oui (si l'enfant veut faire du paddle)
6 ^e /5 ^e	Juillet	Nature, Sport & Découverte	Dordogne	Obligatoire
6 ^e /5 ^e	Août	Quand la musique Clis'sonne !	Clisson	Oui (si l'enfant veut faire du canoë)
6 ^e /5 ^e	Août	L'air qu'il te faut	Cap Fréhel	Obligatoire
4 ^e /3 ^e	Juillet	100% détente	Noirmoutier	Obligatoire
4 ^e /3 ^e	Juillet	Que la montagne est belle !	Pyrénées	Obligatoire
4 ^e /3 ^e	Août	La Rochelle, la belle !	La Rochelle	Obligatoire
4 ^e /3 ^e	Août	Bretagne Évasion	Bretagne	Oui (si l'enfant veut faire du surf)

Dès lors que l'inscription de votre enfant est validée, vous acceptez que celui-ci participe aux différentes activités proposées durant le séjour.

Si votre enfant **est concerné, vous devez transmettre son attestation d'aisance aquatique au plus tard le 31 mai.**

Deux situations possibles :

▶ Vous avez déjà fourni **une attestation d'aisance aquatique** les années passées dans le cadre d'une inscription aux camps d'été : le service Animation Enfance Jeunesse le conserve dans le dossier administratif de votre enfant. Il n'est donc pas nécessaire de le transmettre à nouveau.

▶ Des créneaux spécifiques sont proposés à la **piscine municipale de la Cholière**, afin de passer les tests d'aisance aquatique sur les dates et horaires suivants (sur réservation et prise de rdv au 02 40 63 30 40) :

Mai : mardis 14, 21 et 28 de 19h45 à 21h45 / jeudis 16, 23 et 30 de 17h30 à 19h15 /
samedis 18 et 25 de 16h à 17h30 / dimanches 19 et 26 de 8h à 12h45

Programmation estivale...

23

À NOTER !

La répartition des enfants se fait en fonction de la classe dans laquelle ils étaient scolarisés au cours de l'année 2023/2024.

Enfants en	6/9 ans	9/11 ans	10/13 ans	12/13 ans	12/14 ans	14/15 ans
CP						
CE1						
CE2						
CM1						
CM2						
6 ^e						
5 ^e						
4 ^e						
3 ^e						

**Pour l'ensemble des séjours,
les enfants/jeunes sont hébergés sous tentes.**



JUILLET

		À l'ALSH pour les GS	CP / CE1 / CE2	CE2 / CM1 / CM2		
8	Lu		Le cirque, c'est magique ! Les Achards - 85 p. 26	Mes vacances à la mer ! Notre Dame de Monts - 85 p. 27		
9	Ma					
10	Me					
11	Je					
12	Ve					
13	Sa					
14	Di					
15	Lu		La légende de Brocéliande ! Concoret - 56 p. 26	Mes vacances à la mer ! Notre Dame de Monts - 85 p. 27	Le cirque, c'est magique ! Les Achards - 85 p. 26	Les aventuriers du Lac Guerlédan - 22 p. 27
16	Ma					
17	Me	Nuit Bivouac*				
18	Je	Nuit Bivouac				
19	Ve					
20	Sa					
21	Di					
22	Lu		Prêts, jeux, partez ! Orvault - Château de la Tour p. 28			La légende de Brocéliande ! Concoret - 56 p. 26
23	Ma					
24	Me	Nuit Bivouac				
25	Je	Nuit Bivouac				
26	Ve					

AOÛT

19	Lu			Cocktail vacances St Julien de Concelles - 44 p. 32	Quand la musique Clis'sonne ! Clisson - 44 p. 33	
20	Ma					
21	Me					
22	Je					
23	Ve					
24	Sa					
25	Di					
26	Lu		Les animaux de Chemillé Chemillé - 49 p. 32			Cocktail vacances St Julien de Concelles - 44 p. 32
27	Ma	Nuit Bivouac				
28	Me	Nuit Bivouac				
29	Je					
30	Ve					

* Pour les enfants accueillis à la journée - possibilité de Nuits Bivouacs (voir p. 7)

JUILLET

CM1 / CM2 / 6 ^e / 5 ^e	6 ^e / 5 ^e	6 ^e / 5 ^e / 4 ^e	4 ^e / 3 ^e
Les JO du goût ! Orvault - Château de la Tour p. 29		Véلودyssée D'Orvault aux Sables d'Olonne p. 30	100% détente Noirmoutier - 85 p. 30
Les jeux orvaltais Orvault - Château de la Tour p. 29	100% détente Noirmoutier - 85 p. 30		Que la montagne est belle ! Boô - Sihlen - 65 p. 31
		Nature, Sport et Découverte ! Tursac - 24 p. 31	
	Les aventuriers du Lac Guerlédan - 22 p. 27		

25

AOÛT

Accueil Sport et Nature Château de la Tour p. 14-15		L'air qu'il te faut ! Cap Fréhel / Plurien - 22 p. 33	La Rochelle, la belle ! La Rochelle - 17 p. 34	
Nuit Bivouac**			Bretagne Évasion Séjour itinérant - 56,29,22 p. 34	
Nuit Bivouac				
Nuit Bivouac	Quand la musique Clis'sonne ! Clisson - 44 p. 33			
Nuit Bivouac				

** Pour les enfants accueillis à la journée - possibilité de Nuits Bivouacs (voir p. 14-15)

CAMPS ET SÉJOURS

JUILLET

Le cirque, c'est magique !

LES ACHARDS (85)

TARIF A

6-9 ANS

9-11 ANS

Après le succès de l'an passé, « Esprit Cirk » nous accueille à nouveau cet été. Sous chapiteau, avec leurs équipements professionnels, « Binz et Jaja » t'enseigneront de multiples techniques « comme les grands circassiens ». Au programme : une séance de cirque par jour (jonglerie, équilibre, trapèze, cerceaux aériens) et encore bien d'autres surprises ! Le camping de la Bergerie te permettra de trouver calme et repos tout en profitant des moutons, des chemins ombragés, des jeux pour enfants, sans oublier les activités mises en place par l'équipe d'animation !

CP/CE1/CE2 : lu. 8 au ve. 12 juillet - **Effectif** : 18 places - **Encadrement** : 3 pers.

CE2/CM1/CM2 : lu. 15 au ve. 19 juillet - **Effectif** : 20 places - **Encadrement** : 3 pers.

Mode de déplacement : 

La légende de Brocéliande !

CONCORET (56)

TARIF A

6-9 ANS

9-11 ANS

Bienvenue dans le monde enchanté de la forêt de Brocéliande où les histoires d'Arthur, Merlin, Lancelot et des fées restent secrètes et mythiques ! C'est dans cet univers, au camping de Concoret, que tu découvriras toutes les légendes de Brocéliande... Des histoires hors du commun, la découverte du centre de l'imaginaire, de nombreuses activités dans l'univers des chevaliers de la table ronde... Un programme légendaire et une multitude de surprises t'attendent !

CP/CE1/CE2 : lu. 15 au ve. 19 juillet - **Effectif** : 18 places - **Encadrement** : 3 pers.

CE2/CM1/CM2 : lu. 22 au ve. 26 juillet - **Effectif** : 24 places - **Encadrement** : 4 pers.

Mode de déplacement : 

Mes vacances à la mer !

NOTRE-DAME-DE-MONTS (85)

TARIF A

6-9 ANS

9-11 ANS

Mer, plage, soleil... Le cocktail parfait pour profiter de l'été ! Accueilli au camping de l'Orgatte, quelques centaines de mètres te séparent de la mer où tu pourras te baigner, pêcher à pieds, profiter du coucher de soleil et, pour les 9/11 ans, effectuer une activité nautique. Pour les 6/9 ans direction Saint-Jean-de-Monts pour une session d'accrobranche ! En parallèle, tu découvriras le monde du littoral et de la forêt grâce aux diverses activités organisées par l'équipe d'animation. Vivement l'été !

CE2/CM1/CM2 : lu. 8 au ve. 12 juillet - **Effectif** : 20 places - **Encadrement** : 3 pers.

CP/CE1/CE2 : lu. 15 au ve. 19 juillet - **Effectif** : 18 places - **Encadrement** : 3 pers.

Document à fournir obligatoirement pour les 9/11 ans : attestation d'aisance aquatique

Mode de déplacement :



27

Les aventuriers du lac

GUERLÉDAN (29)

TARIF A

9-11 ANS

12-13 ANS

À la frontière du Morbihan et des Côtes d'Armor, le lac de Guerlédan te réservera de nombreuses surprises : sa forêt et son dénivelé, ses plages et sa baignade, ses activités nautiques et autres activités de pleine nature (escalade, orientation, accrobranche). Un paysage magnifique, une diversité d'activités et un max de découvertes t'attendent tout au long de la semaine. On parie que tu vas adorer !

CE2/CM1/CM2 : lu. 15 au ve. 19 juillet - **Effectif** : 20 places - **Encadrement** : 3 pers.

6^e/5^e : lu. 22 au ve. 26 juillet - **Effectif** : 22 places - **Encadrement** : 3 pers.

Document à fournir obligatoirement : attestation d'aisance aquatique

Mode de déplacement :



QUAND ORVAULT FAIT SES JO

au Château de La Tour !

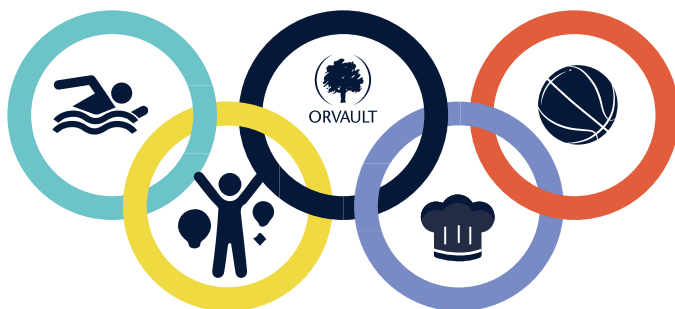

Prêts, Jeux, Partez !

ORVAULT - LA TOUR (44)

TARIF A

6-9 ANS

Traverse l'histoire des jeux olympiques et découvre les valeurs de l'olympisme tout au long de cette semaine où se mêleront des activités en tous genres ! Tu pourras créer toi-même ton costume de champion olympique, inventer ta propre mascotte et laisser libre court à ton imagination pour apprendre en t'amusant. S'ajouteront des sorties à la piscine, à la médiathèque et des surprises aux alentours pour finaliser une semaine de vacances riche en savoirs et en créativité !

CP/CE1/CE2 : lu. 22 au ve. 26 juillet - Effectif : 24 places - Encadrement : 4 pers.

Les Jeux Olympiques du goût !

ORVAULT - LA TOUR (44)

TARIF A

10-13 ANS

3,2,1 cuisine, à tes fourneaux ! Afin de représenter les 5 continents, nous te proposons de faire le tour du monde des saveurs en ce mois de juillet. Tu découvriras une multitude de recettes de divers pays sous forme de défis, jeux et temps forts. En parallèle, tu apprendras de nouvelles techniques pour cuisiner comme un chef grâce aux conseils de professionnels et de partenaires locaux. Comment cuisiner en s'amusant !

CM1/CM2/6^e/5^e : lu. 8 au ve. 12 juillet - **Effectif** : 24 places - **Encadrement** : 4 pers.

29

Les Jeux Orvaltais !

ORVAULT - LA TOUR (44)

TARIF A

10-13 ANS

Les JO, Jeux Orvaltais, sont lancés ! Le Château de la Tour se transforme en stade Orvolymptique pour accueillir divers sports et défis en tous genres durant ce mois de juillet 2024. Tu représenteras l'un des anneaux olympiques pendant 5 jours d'activités sportives, ludiques et rythmées ! Des échappées à la piscine et à l'espace de plein air de Port Barbe, pour des activités nautiques et nature, te permettront de sortir du village Orvolymptique et feront de toi un champion toutes catégories !

CM1/CM2/6^e/5^e : lu. 15 au ve. 19 juillet - **Effectif** : 24 places - **Encadrement** : 4 pers.

Document à fournir pour les enfants souhaitant faire du kayak : attestation d'aisance aquatique

Vélocyssée

ORVAULT - LES SABLES D'OLONNE

TARIF A

12-14 ANS

Prêt pour la Vélocyssée ? Cette véloroute qui traverse la France, de la Bretagne au Pays-Basque, sera ton terrain d'aventure cet été ! Au programme, 9 jours et 242 km à vélo en 7 étapes pour relier Orvault aux Sables d'Olonne. 2 journées de pause à Pornic et Noirmoutier sont prévues pour profiter de la mer, de la plage et d'activités diverses. Le retour se fera en train et de multiples surprises t'attendront tout au long du périple !

6^e/5^e/4^e : mar. 9 au me. 17 juillet - **Effectif** : 22 places - **Encadrement** : 5 pers.

Document à fournir pour les jeunes souhaitant faire du paddle : attestation d'aisance aquatique

Mode de déplacement :



30

100% détente !

NOIRMOUTIER (85)

TARIF A

12-13 ANS

14-15 ANS

Quoi de mieux que l'île de Noirmoutier pour profiter de 5 jours de repos avec la mer en seul point de repère ! À moins de 2h de route en « trajet Aléop », le camping « Clair Matin » t'accueillera à proximité de la plage pour profiter de l'été et du soleil. Au programme : plage, baignades, activités nautiques, visite de l'île et veillées sur la plage avec couchers de soleil en prime. Aux côtés d'une équipe d'animation qui fera le maximum pour répondre à tes envies, c'est un petit paradis qui t'attend à quelques kilomètres de la maison !

4^e/3^e : lu. 8 au ve. 12 juillet - **Effectif** : 22 places - **Encadrement** : 3 pers.

6^e/5^e : lu. 15 au ve. 19 juillet - **Effectif** : 22 places - **Encadrement** : 3 pers.

Document à fournir obligatoirement : test d'aisance aquatique

Mode de déplacement (Navette Aléop) :



Nature, Sport et Découverte !

TURSAC (24)

TARIF B

12-13 ANS

Retour en Dordogne et plus particulièrement dans le Périgord noir... Son patrimoine, ses paysages magnifiques, son histoire, une vraie richesse à découvrir ! En minibus, tu pourras profiter de toutes les merveilles de cette région, où se mêleront sorties culturelles et historiques dans des lieux mythiques (grottes, ville de Sarlat, les Eyzies...). Les activités de pleine nature sur La Vézère et sur les traces préhistoriques locales feront partie du programme ! Pour te reposer, le camping de la Ferme du Pélou t'apportera calme et tranquillité après des journées de découvertes bien animées !

6^e/5^e : ve. 19 au je. 25 juillet - **Effectif** : 18 places - **Encadrement** : 3 pers.

Document à fournir obligatoirement : attestation d'aisance aquatique

Mode de déplacement : 

31

Que la montagne est belle !

BOÛ-SILHEN (65)

TARIF B

14-15 ANS

Tu es sportive ou sportif et tu aimes la montagne ? Au sein d'une des plus belles régions des Pyrénées, tu profiteras de l'air pur pour vivre tes vacances à fond ! Au programme : visites de lieux exceptionnels en randonnée tels que le Cirque de Gavarnie, le Pont d'Espagne, le Lac de Gaube ainsi que des balades et visites des plus beaux sommets de la chaîne pyrénéenne. Dans la vallée, le camping « Deth Potz » t'offrira calme et repos avec sa piscine et sa mini-ferme, le tout agrémenté de deux activités bien sportives en pleine montagne (canyoning et spéléo) qui viendront compléter ces 7 jours de bonheur !

4^e/3^e : me. 17 au mar. 23 juillet - **Effectif** : 18 places - **Encadrement** : 3 pers.

Document à fournir obligatoirement : Test d'aisance aquatique

Mode de déplacement : 

CAMPS ET SÉJOURS

AOÛT

Les animaux de Chemillé !

CHEMILLÉ (49)

TARIF A

6-9 ANS

Tu aimes les animaux ? Ter'Anima, centre de médiation animale, t'accueille dans un environnement calme, reposant et ressourçant. Poneys, alpagas, moutons, chèvres et petits animaux sont présents sur place afin de t'offrir un cadre parfait pour des vacances inoubliables. Tout au long de la semaine, tu auras la chance de côtoyer ces animaux avec, à la clé, des découvertes et activités idéales pour t'amuser !

CP / CE1 / CE2 : lu. 26 au ve. 30 août - **Effectif** : 24 places - **Encadrement** : 4 pers.

Mode de déplacement : 

Cocktail vacances !

ST-JULIEN-DE-CONCELLES (44)

TARIF A

6-9 ANS

9-11 ANS

Pas besoin de partir loin de la maison pour se dépayser et profiter des vacances ! À 30 minutes d'Orvault, au camping du Chêne de Saint-Julien-de-Concelles, tu trouveras tous les ingrédients pour une semaine pleine de plaisir et de bons moments. Au programme : activités sportives et nature autour du plan d'eau du Chêne, cueillette de fraises et dégustation, sans compter les nombreuses surprises que te réserve l'équipe d'animation. Enfin, la piscine du camping te permettra de te rafraîchir et te reposer ! Un super cocktail pour cette fin d'été !

CP / CE1 / CE2 : lu. 19 au ve. 23 août - **Effectif** : 18 places - **Encadrement** : 3 pers.

CE2 / CM1 / CM2 : lu. 26 au ve. 30 août - **Effectif** : 20 places - **Encadrement** : 3 pers.

Document à fournir pour les enfants de 9 à 11 ans souhaitant faire de l'optimist : test d'aisance aquatique

Mode de déplacement : 

Quand la musique Clis'sonne !

CLISSON (44)

TARIF A

9-11 ANS

12-13 ANS

« Capitale » du vignoble Nantais, la Ville de Clisson est un lieu de vacances idéal. Situé sur les bords de Sèvre, dotée de petites ruelles et d'un château médiéval hors du commun, Clisson t'accueillera pour une semaine mêlant histoire, culture et détente. Entre une sortie canoë sur la Sèvre Nantaise, les animations estivales du Château, le site du Hellfest et les nombreuses surprises de cette petite ville de caractère, c'est un festival de souvenirs qui t'attendent fin août !

CE2 / CM1 / CM2 : lu. 19 au ve. 23 août - **Effectif** : 20 places - **Encadrement** : 3 pers.

6^e / 5^e : lu. 26 au ve. 30 août - **Effectif** : 22 places - **Encadrement** : 3 pers.

Document à fournir pour les enfants souhaitant faire du canoë : attestation d'aisance aquatique

Mode de déplacement : 

33

L'air qu'il te faut !

ERQUY - CAP FRÉHEL (22)

TARIF B

12-13 ANS

Des paysages magnifiques, des falaises roses, la mer en bruit de fond et un relief caractéristique... Cette côte, située entre Saint-Malo et Pléneuf / Val André, restera sans aucun doute gravée dans ta mémoire ! Une semaine bien remplie qui te permettra de visiter les plus beaux points de vue de la région, de bénéficier d'une séance de char à voile et de catamaran. Erquy, c'est l'air qu'il te faut !

6^e / 5^e : ma. 20 au lu. 26 août - **Effectif** : 15 places - **Encadrement** : 3 pers.

Document à fournir obligatoirement : attestation d'aisance aquatique

Mode de déplacement : 

La Rochelle, la belle !

LA ROCHELLE (17)

TARIF A

14-15 ANS

La Rochelle, ses tours, son port, ses plages, sa proximité avec l'Île de Ré et toutes ses nombreuses surprises. À moins de 2h de train de Nantes, tu y trouveras le lieu idéal pour finir ton été en beauté. Visite de la Ville et du port, journée sur l'île de Ré, activité nautique, baignades mais aussi repos seront au rendez-vous de ces 7 jours. Le camping « Le Soleil », idéalement situé au cœur de la ville, t'attend avec impatience. La meilleure manière de clôturer l'été !

4^e / 3^e : ma. 20 au lu. 26 août - **Effectif** : 22 places - **Encadrement** : 3 pers.

Document à fournir obligatoirement : attestation d'aisance aquatique

Mode de déplacement :



34

Bretagne Évasion

SÉJOUR ITINÉRANT (56/29/22)

TARIF B

14-15 ANS

La Bretagne, Terre d'Aventures ! Par sa beauté, sa richesse de paysage et ses multiples facettes culturelles, la Bretagne est une merveille à découvrir ! C'est donc une itinérance de 700 km que nous te proposons pour finir ton été... Au programme : 2 jours sur la presqu'île de Quiberon, 2 jours sur la presqu'île de Crozon et 2 jours sur la côte de granit rose, des visites culturelles et activités locales compléteront ton séjour dans ce cadre idyllique et merveilleux !

4^e / 3^e : me. 21 au ma. 27 août - **Effectif** : 18 places - **Encadrement** : 3 pers.

Document à fournir pour les jeunes souhaitant faire l'activité surf : test d'aisance aquatique

Mode de déplacement :



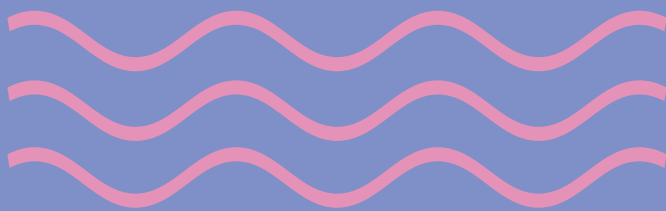

CALENDRIER

des activités

et

dates

D'INSCRIPTION

Calendrier des activités ... p. 36-37

3 possibilités pour effectuer mes démarches ... p. 38

Je m'inscris à l'accueil de loisirs, aux stages sportifs, aux stages natation, au Sport et Nature, à ma dernière journée de vacances ... p. 39

Je m'inscris à l'Accueil Jeunes ... p. 40

Je m'inscris à un séjour ... p. 40-43

JUILLET

AOÛT

		ALSH 3-12 ans*	Stages sportifs 8-17 ans**	Stages natation 5-12 ans***	Accueil Jeunes 11-17 ans****	Camps et Séjours 6-15 ans *****	
1	L						
2	M						
3	M						
4	J						
5	V						
6-7	S-D						
8	L						
9	M						
10	M						
11	J						
12	V						
13-14	S-D	FÉRIÉ					
15	L						
16	M						
17	M	Nuit Bivouac					
18	J	Nuit Bivouac					
19	V						
20-21	S-D						
22	L						
23	M						
24	M	Nuit Bivouac					
25	J	Nuit Bivouac					
26	V						
27-28	S-D						
29	L						
30	M						
31	M						
1	J						
2	V						

* Voir détail p. 6-7 ** Voir détail p. 8-11 *** Voir détail p. 12-13 **** Voir détail p. 16-17 ***** Voir détail p. 26-31

		ALSH 3-12 ans*	Stages sportifs 8-17 ans**	Stages natation 5-12 ans ***	Accueil Sport et Nature 10-13 ans ****	Accueil Jeunes 11-17 ans *****	Camps et Séjours 6-15 ans *****	Ma dernière journée de vacances 6-12 ans *****	
AOÛT	5	L							
	6	M							
	7	M							
	8	J							
	9	V							
	10-11	S-D							
	12	L							
	13	M							
	14	M							
	15	J	FÉRIÉ						
	16	V	ALSH fermé						
	17-18	S-D							
	19	L							
	20	M							
	21	M				Nuit Bivouac			
	22	J				Nuit Bivouac			
	23	V							
24-25	S-D								
26	L								
27	M	Nuit Bivouac			Nuit Bivouac				
28	M	Nuit Bivouac			Nuit Bivouac				
29	J								
30	V								
31-1	S-D								
SEPT.	2	L	RENTRÉE SCOLAIRE						

3 POSSIBILITÉS POUR EFFECTUER MES DÉMARCHES

► Par internet, via *Mon Portail Famille*

Inscriptions et réservations à effectuer dans la rubrique « Mes démarches familles ».

Besoin d'aide ? Consultez les tutos disponibles dans la rubrique « Infos pratiques ».

► À l'accueil de la Direction Éducation Enfance Jeunesse aux horaires d'ouverture (voir dernière de couverture).

► Par courrier

Formulaires d'inscription à télécharger sur *orvault.fr* (rubrique enfance jeunesse/Eté) et à retourner par voie postale à la Direction Éducation Enfance Jeunesse. Possibilité aussi de déposer vos documents dans la boîte aux lettres extérieure, située devant le bâtiment.

Dans votre Portail Famille, vous pouvez à tout moment consulter « **votre tableau de bord** » pour savoir si vos réservations ont été validées, puis accéder à l'agenda des activités de votre enfant pour retrouver le calendrier de vos dates réservées.



JE M'INSCRIS À L'ACCUEIL DE LOISIRS, AUX STAGES SPORTIFS, AUX STAGES NATATION, AU SPORT ET NATURE, À MA DERNIÈRE JOURNÉE DE VACANCES !

ACTIVITÉS DE JUILLET

**DU MARDI 21 MAI AU
DIMANCHE 9 JUIN**
Je peux m'inscrire et
modifier mes réservations
à tout moment

**DU LUNDI 10 AU
DIMANCHE 16 JUIN**
Je peux annuler mes
réservations mais celles-ci
me seront facturées à 50 %

**À PARTIR DU
LUNDI 17 JUIN**
Toute annulation sera
facturée à 100 %

ACTIVITÉS D'AOÛT

**DU MARDI 21 MAI AU
DIMANCHE 7 JUILLET**
Je peux m'inscrire et
modifier mes réservations
à tout moment

**DU LUNDI 8 AU
DIMANCHE 14 JUILLET**
Je peux annuler mes
réservations mais celles-ci
me seront facturées à 50 %

**À PARTIR DU
LUNDI 15 JUILLET**
Toute annulation sera
facturée à 100 %

À NOTER

En cas d'absence pour raison médicale, celle-ci n'est pas facturée, à l'exception des deux premiers jours calendaires. Ces deux jours calendaires (délai de carence) sont comptés à partir du 1^{er} jour de maladie tel qu'indiqué sur le certificat médical. Le justificatif devra être transmis dans un délai de 5 jours à compter de la date d'annulation.

JE M'INSCRIS À L'ACCUEIL JEUNES

L'accueil jeunes est réservé aux **élèves de collège et lycée** (cf. année scolaire 2023-24). Il est ouvert à chaque période de vacances. **Une inscription administrative est obligatoire** pour fréquenter la structure. Cette inscription est valable pour l'année scolaire, vacances d'été incluses :

- ▶ Si vous avez **déjà inscrit** votre jeune lors d'une période de petites vacances au cours de l'année 2023-24, vous n'avez aucune démarche à effectuer.
- ▶ **Pour les autres familles** : inscription possible via *Mon Portail familles* ou auprès de l'accueil Espace Famille, et ce **au plus tard le 17 juin** pour recevoir le programme d'animation de la première quinzaine de juillet.

Le tarif annuel d'inscription est de **5 €**. Il permet de venir autant de fois que souhaité (sans réservation préalable), dans le respect des capacités d'accueil de la structure. Ce tarif n'est facturé que si votre enfant vient au moins une fois au sein de la structure.

ACTIVITÉS

Les familles ayant effectué l'inscription administrative de leur jeune recevront dès fin juin, puis périodiquement, un mail leur présentant les animations et sorties programmées. Pour ces activités, une réservation sera demandée en amont (en raison du nombre de places limité). **Selon la nature des activités/sorties proposées, une participation financière pourra être demandée** (voir p. 48). Ces activités seront payables le mois suivant, dans le cadre de la facturation émise chaque mois par l'Espace Famille.

JE M'INSCRIS À UN SÉJOUR

POINT DE VIGILANCE

- ▶ Assurez-vous au préalable d'avoir transmis **la Fiche sanitaire de liaison** de votre enfant, ou sinon, faites-le sans tarder. **Sans ce document, votre pré-inscription sera refusée.**

PRÉ-INSCRIPTIONS DU 18 MARS AU 5 AVRIL

(réservées aux familles orvaltaises)

- ▶ **Un formulaire par enfant**, sauf en cas de demande groupée (voir ci-après)
- ▶ **Un enfant ne peut participer qu'à un seul camp / séjour.** Pour augmenter ses chances lors du tirage au sort, elle ou il peut néanmoins formuler **2 choix**, le choix n°1 étant celui qui a sa préférence

LA DEMANDE GROUÉE, C'EST QUOI ?

Si deux enfants (amis ou fratrie) souhaitent partir ensemble, il est possible de transmettre **une demande groupée**. Dans ce cas, les parents doivent s'accorder sur la famille qui se chargera de transmettre **le formulaire unique et commun aux deux enfants concernés** :

- ▶ Les choix n°1 et 2 doivent être obligatoirement identiques pour les 2 enfants.
- ▶ Le parent qui ne renvoie pas le formulaire doit préciser à l'autre famille son choix en matière de droit à l'image concernant son enfant (cf. information à communiquer lors de la pré-inscription).

Attention ! Pour que les critères de priorité (voir p. 42) puissent s'appliquer dans le cadre d'une demande groupée, il faut nécessairement que les deux enfants soient prioritaires. Sinon, la demande groupée ne pourra être considérée comme prioritaire.

LES ANNULATIONS – ABSENCES POUR MALADIE

Les familles auront la possibilité d'annuler sans frais leur inscription **jusqu'au 31 mai 2024**. Passé cette date, **toute annulation donne lieu à une retenue financière**.

Annulation	Retenue financière appliquée
À compter du 1 ^{er} juin	50 % du coût du séjour
À compter du 15 juin	75 % du coût du séjour
À compter du 1 ^{er} juillet	100 % du coût du séjour

En cas d'annulation **pour raison médicale**, celle-ci n'est pas facturée, à l'exception des deux premiers jours calendaires. Ces deux jours calendaires (délai de carence) sont comptés à partir du 1^{er} jour de maladie tel qu'indiqué sur le certificat médical. Le justificatif devra être transmis dans un délai de 5 jours à compter de la date d'annulation.

le petit +

Vous ne vous sentez pas très à l'aise avec les démarches par internet ?
Vous avez besoin d'être accompagné-es ?
Vous pouvez **solliciter un rendez-vous** auprès du service Animation Enfance Jeunesse (02 51 78 33 00 ou espacefamille@mairie-orvault.fr).

À noter : possibilité de prise de RDV, selon les disponibilités du service jusqu'à 18h30.

TIRAGE AU SORT ET CRITÈRES DE PRIORITÉ

Tirage au sort informatisé, réalisé sous le contrôle d'une Commission composée d'élus municipaux et de représentants de parents. **Résultats du tirage au sort communiqués le vendredi 26 avril.**

► Critères de priorité :

- Enfants dont le Quotient Familial (QF) se situe dans les **tranches 1 à 3 (soit un QF inférieur ou égal à 1121 €)**.
- Enfants qui ont participé **au tirage au sort l'an passé et qui n'ont pas pu partir sur leurs choix 1 et 2.**
- Enfants ayant annulé leur départ en camp, **sur présentation d'un justificatif, pour raison médicale**, ou enfants qui ont dû quitter le camp, pour raisons de santé, avant ou à la moitié de la durée du séjour.

Le premier critère prévaut sur les deux autres.

Si le nombre d'enfants prioritaires venait à dépasser la capacité globale d'accueil du camp, un tirage au sort serait préalablement effectué parmi eux.

► Demandes groupées :

Lorsque le formulaire est tiré au sort, 2 places doivent être disponibles pour pouvoir inscrire les enfants en même temps ; à défaut, s'il ne reste qu'une seule place, la demande groupée est basculée en liste d'attente.

Un premier tirage au sort est effectué, camp par camp, sur les choix n°1 des enfants. Les enfants non retenus sont systématiquement placés en liste d'attente, selon l'ordre de classement établi par ce tirage au sort.

Puis un second tirage au sort, camp par camp, est réalisé sur les choix n°2. Il concerne l'ensemble des enfants non-inscrits sur leur choix n°1. À l'issue de cette seconde étape, tout enfant inscrit sur son choix n°2 est retiré de la liste d'attente de son choix n°1.

Les autres enfants demeureront en liste d'attente, tant sur leur premier choix que sur leur deuxième choix.

SOYEZ VIGILANT !

Après tirage au sort, l'inscription d'un enfant ne pourra être maintenue que **si la famille ne présente plus de dettes** auprès de la Ville.

Si une dette demeure, il vous sera demandé de régulariser votre situation. En cas de refus, la Ville se réserve la possibilité d'annuler l'inscription.

SYNTHÈSE

PRÉ-INSCRIPTIONS

Lundi 18 mars au vendredi 5 avril

Transmettez la **Fiche sanitaire de liaison de l'enfant** (si ce n'est pas encore fait), puis envoyez le formulaire de pré-inscription (un formulaire par enfant, sauf en cas de demande groupée).

TIRAGE AU SORT

Mi-avril

COMMUNICATION DES RÉSULTATS DU TIRAGE AU SORT

Vendredi 26 avril

FINALISATION DE L'INSCRIPTION

Au plus tard le 31 mai

Transmettez les documents liés à votre inscription (voir p. 22) et la copie de votre attestation CMU (si vous êtes concernés).

Passé le 31 mai, tout dossier incomplet donnera lieu à l'envoi d'un mail annulant votre inscription.

SOIRÉE INFO FAMILLE

Mercredi 12 juin - 18h à 20h30
salle de l'Odysée (Bois-Cesbron)

Venez rencontrer l'équipe d'animation qui encadrera le camp de votre enfant. Vous pourrez échanger avec elle sur le projet pédagogique, les règles de vie, les activités et toutes autres infos pratiques du quotidien (argent de poche, médicaments, déplacements, hébergement...).



TARIFS

et aides financières

**Le tarif de chaque famille est individualisé
en fonction de son Quotient Familial (QF).**

**Pour plus d'informations, consultez vos tarifs
personnalisés au sein de votre *Portail Famille*
ou renseignez-vous auprès de l'accueil de la
Direction Éducation Enfance Jeunesse.**

CAISSE D'ALLOCATIONS FAMILIALES

Quelles aides pour financer le départ en vacances de votre enfant ?

Si vous êtes allocataires CAF et que votre Quotient Familial est inférieur ou égal à 700 €, vous pouvez bénéficier de l'Aide aux Vacances Enfants (AVE).

À noter aussi : les familles relevant des tranches de QF 1 et 2 (soit un QF inférieur ou égal à 776 €) sont prioritaires dans le cadre des inscriptions aux camps d'été.

N'hésitez pas à vous rapprocher du service Animation Enfance Jeunesse pour plus d'informations ou si besoin d'accompagnement dans vos démarches (02 51 78 33 00 ou espacefamille@mairie-orvault.fr).

MONTANT DE L'AIDE FINANCIÈRE DE LA CAF

Quotient familial	Participation CAF
inférieur ou égal à 350 €	80 % du séjour
compris entre 351 et 500 €	75 % du séjour
compris entre 501 et 700 €	65 % du séjour

* Exemple : Pour une famille ayant un QF 700 € - camp 5 jours / tarif A = 95.29 €

Participation
CAF

61.94 €

33.35 €

Votre reste
à charge

Cette aide s'applique aux départs en camps d'une **durée minimum de 5 jours consécutifs et jusqu'à 15 jours maximum.**

Les droits sont ouverts au regard du QF connu par la CAF en janvier 2024. Les familles concernées sont directement informées de leurs droits par la CAF au cours du 1^{er} trimestre 2024.

L'aide ne s'applique que pour un seul départ pendant les vacances sur la période allant de janvier 2024 à janvier 2025.

Elle est **plafonnée à 400€ / enfant** (700 € si la famille est composée d'un enfant en situation de handicap, bénéficiaire de l'AEEH).

Grilles tarifaires

ACCUEILS DE LOISIRS 3-12 ANS / SPORT ET NATURE 10-13 ANS / MA DERNIÈRE JOURNÉE DE VACANCES (LE 30/08)

QF	MATIN	JOURNÉE		APRÈS-MIDI	NUIT BIVOUAC
	avec repas (ALSH)	avec repas (ALSH + Journée du 30/08)	sans repas (Sport et Nature)	sans repas (ALSH + Sport et Nature + Journée du 30/08)	Sport et Nature + ALSH Grande Section
< 350€	3,16 €	4,54 €	2,03 €	2,03 €	2,04 €
350 à 650 €	3,16 € à 5,20 €	4,54 € à 7,43 €	2,03 € à 3,35 €	2,03 € à 3,35 €	2,04 € à 3,35 €
651 à 900 €	5,21 € à 7,21 €	7,45 € à 10,29 €	3,35 € à 4,63 €	3,35 € à 4,63 €	3,35 € à 4,63 €
901 à 1350 €	7,21 € à 10,81 €	10,31 € à 15,44 €	4,64 € à 6,95 €	4,64 € à 6,95 €	4,64 € à 6,95 €
1351 à 1600 €	10,82 € à 12,81 €	15,45 € à 18,30 €	6,95 € à 8,24 €	6,95 € à 8,24 €	6,95 € à 8,24 €
1601 à 1900 €	12,82 € à 15,21 €	18,31 € à 21,73 €	8,24 € à 9,78 €	8,24 € à 9,78 €	8,24 € à 9,78 €
1901 à 2300 €	15,22 € à 16,99 €	21,74 € à 24,25 €	9,78 € à 10,88 €	9,78 € à 10,88 €	9,78 € à 10,91 €
> 2300 €	16,99 €	24,25 €	10,88 €	10,88 €	10,91 €
Non orvaltais	20,92 €	29,88 €	13,43 €	13,43 €	13,45 €

46

STAGES NATATION (5-12 ANS)	QF	Stage 5 séances
	< 350€	24,25 €
	350 à 650 €	24,25 € à 25,25 €
	651 à 900 €	25,25 € à 26,45 €
	901 à 1350 €	26,45 € à 29,26 €
	1351 à 1600 €	29,27 € à 30,91 €
	1601 à 1900 €	31 € à 32,05 €
	1901 à 2300 €	32,05 € à 32,75 €
	> 2300 €	32,75 €
	Non orvaltais	41,70 €

STAGES SPORTIFS (8-11 ANS ET 11-17 ANS)

QF	TARIF A	TARIF D
	à la séance	à la séance
< 350€	2,67 €	9,19 €
350 à 650 €	2,67 € à 3,10 €	9,19 € à 10,92 €
651 à 900 €	3,10 € à 3,63 €	10,92 € à 13,10 €
901 à 1350 €	3,63 € à 4,78 €	13,10 € à 15,88 €
1351 à 1600 €	4,78 € à 5,44 €	15,88 € à 17,25 €
1601 à 1900 €	5,44 € à 6,12 €	17,25 € à 18,62 €
1901 à 2300 €	6,12 € à 6,58 €	18,62 € à 19,54 €
> 2300 €	6,58 €	19,54 €
Non orvaltais	9,30 €	24,79 €

CAMPS ET SÉJOURS (6-15 ANS)

47

QF	TARIF A				TARIF B
	4 jours	5 jours	7 jours	9 jours	7 jours
< 350€	38 €	47.50 €	66.50 €	85.50 €	105 €
350 à 700 €	38,13 € à 76,23 €	47.67 € à 95.29 €	66.73 € à 133.40 €	85.80 € à 171.51 €	105.1 € à 162.94 €
701 à 900 €	76.34 € à 98 €	95.42 € à 122.50 €	133.59 € à 171.49 €	171.76 € à 220.49 €	163.11 € à 196 €
901 à 1350 €	98,02 € à 155,59 €	122.52 € à 194.99 €	171.53 € à 272.99 €	220.54 € à 350.98 €	196.05 € à 279.97 €
1351 à 1600 €	156,01 à 187,61 €	195.02 € à 234.51 €	273.03 € à 328.31 €	351.03 € à 422.12 €	279.97 € à 338.16 €
1601 à 1900 €	187.73 € à 212.98 €	234.67 € à 266.23 €	328.54 € à 372.72 €	422.4 € à 479.21 €	338.16 € à 384.89 €
1901 à 2300 €	213.04 € à 241.65 €	266.30 € à 302.06 €	372.82 € à 422.88 €	479.34 € à 543.71 €	385.06 € à 444.86 €
2301 à 2500 €	241.74 € à 279.92 €	302.18 € à 349.9 €	423.05 € à 489.86 €	543.92 € à 629.82 €	445.06 € à 524.86 €
> 2500 €	280 €	350 €	490 €	630 €	525 €
Non orvaltais	292 €	365 €	511 €	657 €	546 €

Possibilité d'aide financière de la CAF (voir p. 45) - 65 à 80 % du séjour pris en charge selon le QF

ACCUEIL JEUNES* (11-13 ET 14-17 ANS)

INSCRIPTION ADMINISTRATIVE ANNUELLE : 5 €

(cf. année scolaire 2023-24, incluant les vacances d'été).

TARIFS des sorties / animations payantes *			
Tarif	QF inférieur ou égal à 900 €	QF supérieur à 900 € et inférieur ou égal à 1800 €	QF supérieur à 1800 € et hors commune
A	1,23 €	1,75 €	2,45 €
B	2,28 €	3,25 €	4,55 €
C	3,15 €	4,50 €	6,30 €
D	3,85 €	5,50 €	7,70 €
E	4,73 €	6,75 €	9,45 €
F	5,78 €	8,25 €	11,55 €
G	6,65 €	9,50 €	13,30 €

* La tarification de référence (A, B, ...) sera mentionnée dans les programmes d'animation, en face de chaque activité payante.

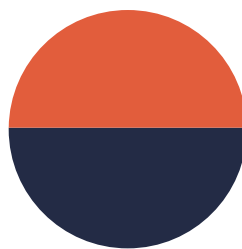

DISPOSITIONS GÉNÉRALES

ACCUEIL NÉCESSITANT UNE ATTENTION PARTICULIÈRE

- ▶ Si votre enfant rencontre une **difficulté particulière** (santé, comportement, énurésie, handicap...), demandez **un rendez-vous avec le service Animation Enfance Jeunesse** (02 51 78 33 00), en vue de préparer son accueil et ainsi de lui offrir un cadre de vacances adapté à ses besoins.
- ▶ Dans le cadre de certains troubles de santé (allergies, maladies chroniques...), la sécurité de votre enfant est prise en compte par la signature d'un **Protocole d'Accueil Individualisé (PAI)**. Ce document doit être remis avec la Fiche sanitaire de liaison. **Si le PAI prescrit un régime alimentaire particulier, la Ville évaluera, au cas par cas, sa capacité à respecter ce protocole dans le cadre des camps / séjours.** S'il est impossible de le mettre en œuvre, la Ville sera contrainte de refuser l'inscription.
- ▶ Sans pour autant bénéficier d'un PAI, votre enfant peut souffrir d'une **allergie alimentaire** particulière : vous devez alors transmettre un **certificat de moins d'un an par un médecin allergologue**. Sans ce document, aucune allergie alimentaire ne saurait être prise en compte.

MALADIE – ACCIDENT

Si votre enfant suit un traitement médical, vous devez remettre l'ordonnance médicale au responsable du groupe ; seul ce document peut l'autoriser à administrer un médicament à votre enfant. Tout enfant fiévreux lors de son arrivée en Accueils de loisirs, en stage ou au départ d'un camp sera refusé.

Si un enfant tombe malade ou subit un accident, le responsable contactera un médecin (voire les urgences) et informera parallèlement les parents de l'état de santé de leur enfant. Selon l'avis médical, la Ville pourra décider de rapatrier l'enfant. Si la Ville est amenée à avancer des dépenses pour les soins médicaux administrés à votre enfant, **les parents ont l'obligation de rembourser le montant des frais engagés.**

ASSURANCES ET RAPATRIEMENT

La Ville d'Orvault souscrit chaque année une assurance en responsabilité civile couvrant les accidents susceptibles de survenir. Cependant, **il est recommandé à chacun et chacune de souscrire une assurance en responsabilité civile personnelle.**

MODALITÉS DE PAIEMENT

L'ensemble des services proposés au cours de l'été est facturé mensuellement. Pour les prestations du mois de juillet, la facture est transmise début août. Pour celles du mois d'août, la facture est transmise début septembre.

- ▶ Règlement possible en espèces, par chèque (libellé à l'ordre du Régisseur Espace Famille), par carte bancaire à l'accueil de la Direction Éducation Enfance Jeunesse ou sur internet, après vous être connecté à votre *Portail Famille*.
- ▶ Les chèques ANCV sont acceptés pour l'ensemble des activités enfance jeunesse ; les CESU ne le sont que pour l'Accueil de Loisirs.



ET LE TÉLÉPHONE PORTABLE ?

Le téléphone portable fait partie du quotidien des familles, parents et enfants. Il est aussi utile qu'envahissant parfois...

Or, partir en séjour, c'est apprendre à vivre en collectif, s'ouvrir sur le monde, permettre l'échange et la rencontre ! Des objectifs difficiles à atteindre, si le téléphone est trop présent !

Alors pour permettre de profiter pleinement de ces séjours...

DU CP AU CM2



Le téléphone portable n'est pas autorisé

DE LA 6^E À LA 3^E



Le téléphone portable sera autorisé mais son utilisation sera limitée. Des règles co-construites entre les jeunes et l'équipe d'animation seront définies en début de séjour.

À NOTER :

La Ville décline toute responsabilité en cas de perte ou de vol d'objets de valeur lors d'un séjour.



L'ÉTÉ À ORVAULT

c'est aussi...



Des espaces jeunes à...

LA BUGALLIÈRE

Au centre socioculturel de la Bugallière - 25 juin au 30 août

Une équipe d'animation présente tout l'été, pour accueillir les jeunes à partir de 11 ans :

- ▶ du mardi 25 juin au vendredi 5 juillet : 14h-18h
- ▶ du lundi 8 juillet au vendredi 30 août : 10h30-12h30 / 14h-19h + une soirée par semaine

Accueil libre, espaces de jeux, sorties, sports, chantiers de jeunes, Bivouacs et animations en soirée.

L'équipe d'animation est à l'écoute des envies des jeunes et est facilitatrice de projets individuels et collectifs.

- ▶ Adhésion : 3€ / an

CONTACT

07 68 66 12 21 / 02 40 63 44 45
Instagram : Jeunesse Bugallière
www.cscbugalliere.fr
10, rue du Pont Marchand - Orvault

PLAISANCE

Au centre socioculturel de Plaisance - 5 juillet au 30 août

Pendant les vacances, le Pôle Action Jeunesse de Plaisance accueille les jeunes de 11 à 18 ans :

- ▶ Ouvert du lundi au vendredi : 10h à 12h et 13h30 à 18h, avec une soirée par semaine

Accueil libre, activités, sorties, projets individuels ou collectifs... Les animateurs sont à l'écoute des jeunes pour les aider à réaliser leurs vacances d'été.

Pour plus de confort, les jeunes peuvent aussi se retrouver par tranche d'âge : 10-13 ans, 11-14 ans ou 14-18 ans.

Un programme d'activités construit avec leurs idées sera mis à leur disposition au centre socioculturel ou sur les réseaux.

CONTACT

02 40 76 34 85 / 06 72 55 48 75
Facebook / Instagram / Snapchat :
@PAJ Plaisance
4, avenue de l'Ille - Orvault

Offre associative enfance-jeunesse

Au-delà de l'offre municipale, vos enfants peuvent aussi profiter cet été de diverses activités et animations avec...

LE CENTRE SOCIOCULTUREL DE LA BUGALLIÈRE

Des ateliers et sorties enfants / parents sur la période de juillet et août (se renseigner 1 mois avant les vacances pour les dates précises, rendez-vous sur cscbugalliere.centres-sociaux.fr)

accueil@cscbugalliere.fr

02 40 63 44 45

54

LE COLLECTIF PLAISANCE

- ▶ Accueil de loisirs – Animateur de proximité – 6-12 ans (du 8 juillet au 30 août)
- ▶ Animations variées « hors les murs » - 6-10 ans et 11-17 ans (juillet/août, 1 fois par semaine de 15h30 à 18h, city stade de Plaisance)

accueil@collectif-plaisance.com

02 40 76 94 47

ORVAULT RACING CLUB

Stage de football féminin et masculin - 6-12 ans :

- ▶ Du 8 au 12 juillet
- ▶ Du 15 au 19 juillet
- ▶ Du 26 au 30 août

orvaltrc@wanadoo.fr

02 40 94 76 75

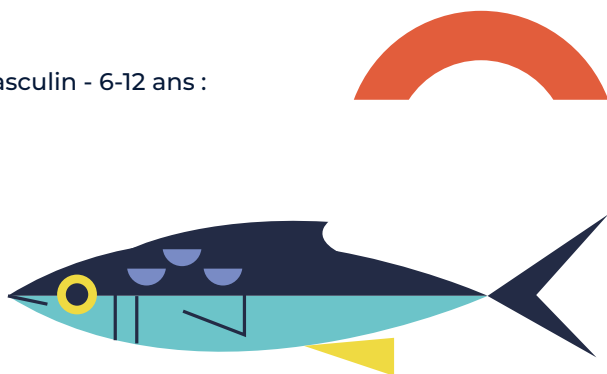

LES ATELIERS DE LA GOBINIÈRE

Stage bande dessinée

De 8 à 12 ans avec *Roxane Arleo* :

- ▶ Du lundi 8 au mercredi 10 juillet de 14h à 17h
 - ▶ Inscription : 80€
 - ▶ Comment réaliser sa bande dessinée ? C'est l'occasion d'apprendre la construction d'un scénario, de comprendre leur émotions, ...
- Le petit plus : Mini-expo jusqu'à 17h30 le dernier jour

Stage manga

De 8 à 12 ans avec *Nolwenn Daniel* :

- ▶ Du lundi 8 au mercredi 10 juillet de 10h à 13h
- ▶ Inscription : 80€
- ▶ Découvrir l'univers du manga : les notions de base du dessin ainsi que les techniques et les codes spécifiques du manga seront étudiés. Les enfants apprendront notamment la manière de réaliser un chibi ou un personnage adulte, les expressions, les lignes dynamiques et le corps en mouvement. Utilisation du papier layout et des feutres à alcool.

Stages arts plastiques « masques »

De 6 à 12 ans avec *Anne Racineux* :

- ▶ Du lundi 8 au mercredi 10 juillet de 10h à 16h
- ▶ Inscription : 130€ - Prévoir un pique-nique et une blouse
- ▶ Chaque demi-journée, une déclinaison du thème du stage sera proposée ainsi qu'une technique appropriée (dessin, peinture, pastel, assemblage, volume, modelage terre, photographie, installation, linogravure...).

atelierslagobiniere@gmail.com

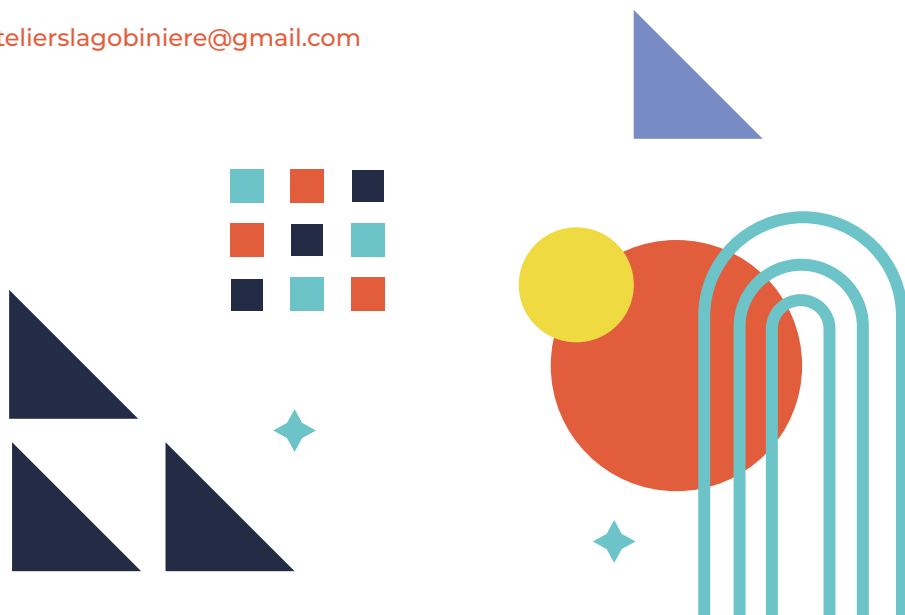



Direction Éducation Enfance Jeunesse

Services Animation Enfance Jeunesse
et Espace Famille

21, Avenue Alexandre-Goupil

44 700 ORVAULT

Tél : 02 51 78 33 00

espacefamille@mairie-orvault.fr

Accueil du public

Jusqu'au 31 mars : Ouvert les lundis et mercredis,
de 8h30 à 12h30 et de 13h30 à 17h30
et les mardis et jeudis de 13h30 à 18h30

À partir du 1^{er} avril : Ouvert les lundis, mercredis
et vendredis de 8h30 à 12h30 et de 13h30 à 17h30
et les mardis et jeudis de 13h30 à 17h30.