



**ORIGAMI**  
école des musiques

**DÉCOUVRIR**  
**APPRENDRE**  
**JOUER**



Origami - école des musiques est un établissement municipal d'enseignement artistique et de développement culturel. C'est une école ouverte à toutes et à tous, débutants ou amateurs, à partir de 6 ans.

## Édito

## VENEZ DÉCOUVRIR OU REDÉCOUVRIR ORIGAMI...

Notre école des musiques accueille avec le même enthousiasme **apprentis musiciens et musiciens confirmés** !

L'équipe d'Origami est attentive à l'épanouissement de chaque élève ! Elle se mobilise pour **un accompagnement bienveillant** qui associe exigence et plaisir, pour enseigner au mieux l'art de la musique classique ou actuelle.

Origami propose aussi aux plus jeunes **des parcours découverte** afin qu'ils se familiarisent en douceur avec les instruments.

L'année est rythmée par l'organisation de concerts qui mettent en valeur le travail des élèves et permettent de partager des moments de convivialité et **transmettre le plaisir de jouer à plusieurs devant un public.**

**Un conseil d'établissement renforcé** avec encore plus d'élèves et de parents mais aussi des professeurs et des élus, se réunit chaque trimestre afin d'aborder de façon constructive les sujets liés à la vie de l'école.

Que vous soyez adulte et souhaitiez réaliser votre rêve d'enfant, que vous soyez parent et désiriez accompagner votre enfant sur le chemin de la musique, vous êtes les bienvenus à Origami !

Jean-Sébastien Guitton  
Maire d'Orvault

Armelle Chabirand  
Adjointe déléguée à la Culture

# Découvrir, s'initier

## **L'ÉVEIL MUSICAL** dès 6 ans - 45 minutes

La classe d'Éveil Musical est une entrée en douceur pour s'initier dès le plus jeune âge à la musique et développer son potentiel créatif. Elle propose une approche sensorielle de la musique : chant, écoute, travail corporel et rythmique. Cette année d'éveil est suivie d'une année de parcours découverte.

## **PARCOURS DÉCOUVERTE** à partir de 7 ans - 30 minutes

Avec le Parcours découverte, chaque enfant vit une expérience riche et sensible, qui lui offre les chances de trouver l'instrument qui lui convient le mieux. Une nouvelle formule pour encore plus de découvertes et d'occasions de trouver son instrument !

**8 instruments / 4 séances par instrument / groupes de 2 à 3 élèves.**

**Parcours du lundi de 17h à 17h30 : flûte à bec, flûte traversière, accordéon, violoncelle, saxophone, harpe, piano, violon alto.**

**Parcours du mardi de 17h à 17h30 : flûte à bec, flûte traversière, accordéon, violoncelle, clarinette, harpe, trombone/tuba, trompette.**

**Parcours du mercredi de 14h à 14h30 : flûte à bec, flûte traversière, piano/orgue, clarinette, saxophone, guitare, percussions, violon alto.**

## **ACCUEIL DES PUBLICS EN SITUATION DE HANDICAP**

Quelle que soit la situation particulière de l'élève, une référente accueille les familles pour aménager avec elles les conditions d'un accueil adapté à chaque élève.

En lien avec l'équipe pédagogique, elle propose un aménagement adapté aux besoins de chacun(e).

Ainsi, les personnes en situation de handicap (visible ou non) bénéficient d'un environnement en groupe qui favorise les apprentissages et les plaisirs partagés.



# Apprendre, se former

## FORMATION MUSICALE

**Cycle 1 :** cours de 1h à 1h15 par semaine

**Cycle 2 :** cours de 1h15 à 1h30 par semaine

### ATELIER FM INTÉGRÉE

À partir de la 5<sup>e</sup> année, l'élève choisit entre le cours de Formation Musicale et l'atelier musical avec Formation Musicale intégrée, qui est co-dirigé par un professeur d'instrument et un professeur de Formation Musicale.

Deux  
ateliers  
au choix

Jazz  
Musiques  
actuelles

Classique  
Traditionnel

## FORMATION INSTRUMENTALE

### 16 instruments proposés

Accordéon, alto, clarinette, flûte à bec, flûte traversière, guitare, harpe celtique, orgue, percussions, piano, saxophone, trombone, trompette, tuba, violon et violoncelle.

### 2 cycles de 3 à 5 ans chacun :

**Cycle 1 :** cours individuel ou collectif (2 à 3 élèves) de 30 minutes à 1h15

**Cycle 2 :** cours individuel ou collectif (2 à 3 élèves) de 45 minutes à 1h30

### MUSIQUE ASSISTÉE PAR ORDINATEUR (M.A.O.)

Techniques d'enregistrement, de composition et d'arrangement sur logiciel.  
Module complémentaire à partir du cycle 2.

### APPRENDRE AUTREMENT : LA PÉDAGOGIE DE GROUPE

L'équipe d'Origami a adopté depuis plusieurs années la pédagogie de groupe, une forme d'apprentissage moins traditionnelle, plus performante et plus enrichissante. Chacun s'exprime, s'écoute et apprend au contact des autres. L'élève est acteur dans la construction des savoirs !

# Jouer ensemble, s'épanouir

Les pratiques collectives ont une place centrale dans la formation du musicien : elles permettent d'écouter les autres, de développer son sens du rythme et sa justesse.

Espaces d'échanges, elles favorisent l'ouverture et la solidarité...  
Et surtout le plaisir de jouer avec les autres !

## **CHORALE OU ATELIER INSTRUMENTAL :**

pour les débutants

## **ORCHESTRES :**

Orchestre d'harmonie (3 niveaux), Orchestre à cordes (2 niveaux),  
ensembles instrumentaux (accordéon, flûte à bec...)

## **ATELIERS JAZZ :**

plusieurs niveaux

## **CHOEURS :**

enfants et adultes, chorale Gospel

## **MUSIQUES ACTUELLES AMPLIFIÉES :**

À partir du cycle 2

Lieu : à l'école des musiques  
Origami ou au studio du Bignon  
(studio d'accompagnement des  
groupes amateurs)



# Origami hors les murs

L'école des musiques s'ouvre en allant vers les publics de la commune dans la logique de bénéficier au plus grand nombre, bien au-delà des seuls élèves.

## INTERVENTIONS EN MILIEU SCOLAIRE

Toutes les écoles élémentaires de la commune peuvent bénéficier des **interventions d'un(e) professeur(e)** titulaire d'un diplôme universitaire du musicien intervenant, qui les **accompagne dans la poursuite de leur projet musical, culturel et artistique.**

Les projets sont co-construits entre les équipes de l'établissement scolaire et l'intervenant(e), puis validés par l'Inspection de l'Education Nationale.

## ORCHESTRE À L'ÉCOLE (FANFARE FER'PLAY)

Labellisée « Orchestre à l'école », la **fanfare Fer'Play** est un atelier hebdomadaire gratuit mené par 3 professeurs à l'**école élémentaire de la Ferrière.**

## MUSIQUE À DÉCOUVRIR (M.A.D)

En partenariat **avec l'association Trempolino**, plusieurs structures de Musiques Actuelles de la métropole, et le lycée Appert, le dispositif M.A.D propose un **accompagnement aux musiciens amateurs**, par le biais d'actions de formation aux métiers de la scène et d'organisation d'événements musicaux.

## CHORALE D'ORVAULT RETRAITE ACTIVE

Une chorale hebdomadaire pour les pré-retraités et retraités **à partir de 50 ans**, dans la salle du parc de la Gobinière. Renseignement auprès de l'O.R.A : [animation-retraites@mairie-orvault.fr](mailto:animation-retraites@mairie-orvault.fr)

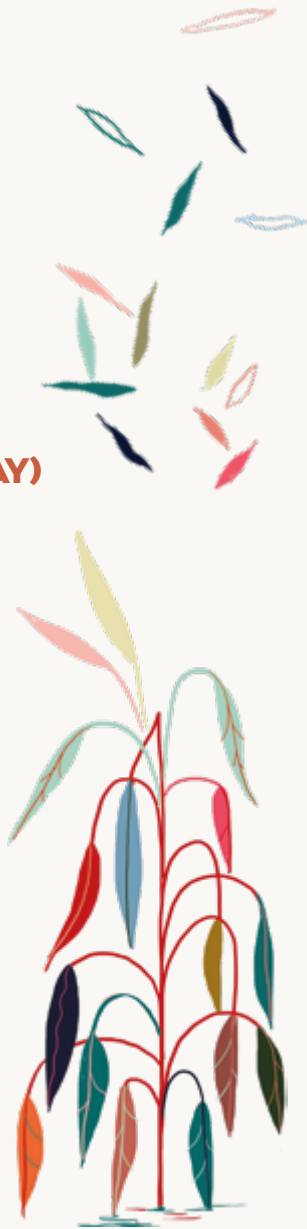

# S'inscrire

Les nouvelles inscriptions se font chaque année  
mi-juin et début septembre.

	Pré-cursus 6/7 ans		Enfants et - 26 ans orvaltais				
	Éveil musical (enfants 6 ans)	Parcours découverte (enfants 7 ans)	Cursus complet	Formation musicale seule	Formation instrumentale seule	Chorales, orchestre d'harmonie	Ateliers Jazz, MAA, MAO, ensembles instrumentaux
QF1	22,20 €	59 €	59,60 €	22,50 €	42 €	10 €	21 €
QF2	37 €	99 €	119,20 €	45 €	84 €	20 €	42 €
QF3	74 €	197 €	238,40 €	90 €	168 €	40 €	84 €
QF4	103,60 €	275,80 €	357,60 €	135 €	252 €	60 €	126 €
QF5	118,40 €	315,20 €	476,80 €	180 €	336 €	80 €	168 €
QF6	133,20 €	354,60 €	536,40 €	202,50 €	378 €	90 €	189 €
QF7	148 €	394 €	596 €	225 €	420 €	100 €	210 €

## Rappel Quotient Familial (QF)

QF1 ou inférieur : 504 € - QF2 : 505 à 692 € - QF3 : 693 à 1001 € - QF4 : 1002 à 1264 € - QF5 : 1265 à 1538 € - QF6 : 1539 à 1970 € - QF7 : sup à 1970 €

	Adultes orvaltais				Non orvaltais adultes/enfants			
	Cursus complet	Formation instrumentale seule	Chorales, orchestre d'harmonie	Ateliers Jazz, MAA, MAO, ensembles instrumentaux	Cursus complet	Formation instrumentale seule	Chorales, orchestre d'harmonie	Ateliers Jazz, MAA, MAO, ensembles instrumentaux
QF1	62,60 €	44,10 €	10,50 €	22,05 €	65,55 €	46,20 €	11 €	23,10 €
QF2	125,15 €	88,20 €	21 €	44,10 €	131,10 €	92,40 €	22 €	42,20 €
QF3	250,30 €	176,40 €	42 €	88,20 €	262,25 €	184,80 €	44 €	92,40 €
QF4	375,50 €	264,60 €	63 €	132,30 €	393,35 €	277,20 €	66 €	138,60 €
QF5	500,60 €	352,80 €	84 €	176,40 €	524,50 €	369,60 €	88 €	184,80 €
QF6	563,20 €	396,90 €	94,50 €	198,45 €	590,00 €	415,80 €	99 €	207,90 €
QF7	625,80 €	441 €	105 €	220,50 €	655,60 €	462 €	110 €	231 €

\*La formation instrumentale seule est proposée aux adultes sous réserve de disponibilité, le cursus complet étant prioritaire.

# Venir à Origami

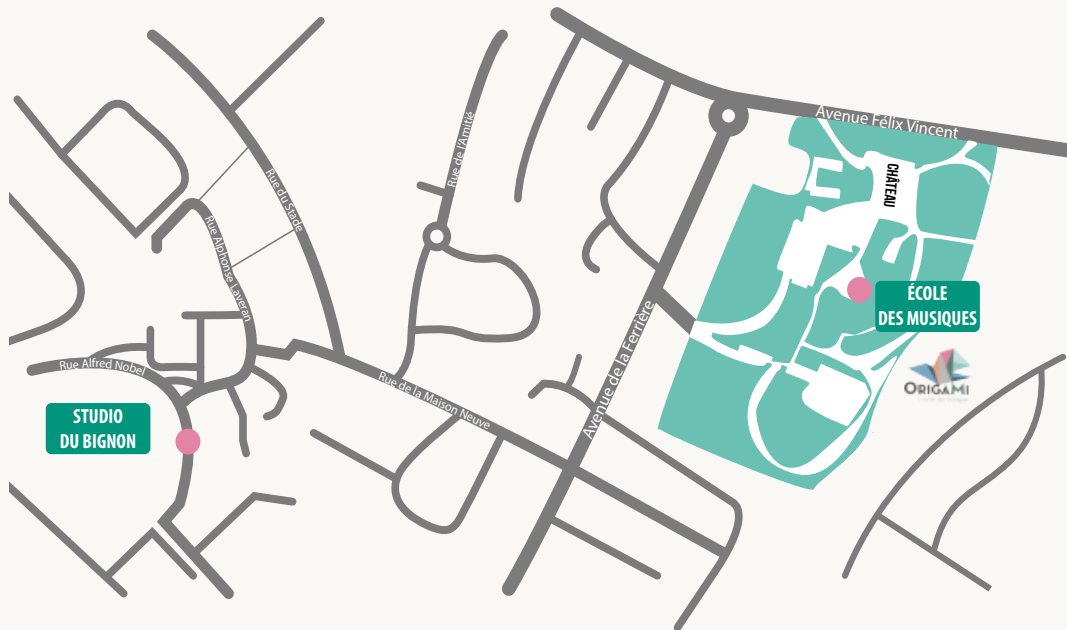

## 🎵 ORIGAMI, ÉCOLE DES MUSIQUES

Centre culturel de La Gobinière  
37 avenue de la Ferrière - Orvault

🚌 Accès Bus 79, arrêt Gobinière

🚊 Tram ligne 3, arrêt Ferrière puis redescendre l'av. de la Ferrière jusqu'à l'entrée du site de la Gobinière

🚲 Parking vélo avec appuis

Lundi, mardi, mercredi, vendredi  
9h - 12h30 / 14h - 17h30  
Jeudi  
9h - 12h30

## 🎵 STUDIO DE RÉPÉTITION DU BIGNON

25 rue Alfred Nobel - Orvault  
près du Point Information Jeunesse (PIJ)

🚌 Accès  
Tram ligne 3, arrêt Jean Rostand

🚲 Parking vélo avec appuis

02 51 78 33 34  
ecole-musiques@mairie-orvault.fr  
📍 Orvault Culture  
**orvault.fr**